



**iMio**  
software integrato

-  iMio Gestionale
-  iMio Contabilità
-  iMio Analisi Dinamiche
-  iMio Mobile

comp{ε}rtis

Sede Legale - Viale Venezia, 5 - 30026 Portogruaro (Venezia)  
Sede Operativa - Via delle Crede, 10/C - 33170 (Pordenone)  
[www.imio.it](http://www.imio.it) / [commerciale@imio.it](mailto:commerciale@imio.it)

**iMio software integrato**  
*il tuo software gestionale*



**iMio Contabilità**  
**apprendimento veloce**  
**tabelle di base preconfigurate**  
**integrabile con software di terze parti**

*Prevede le seguenti funzionalità:*

tenuta della **contabilità ordinaria e semplificata**; import xml e registrazione automatica in prima nota; comunicazioni dati fatture, liquidazione IVA periodica; gestione allegati; black list, Intrastat, ritenute 770 CU e gestione dichiarazioni d'intento; rettifiche ratei e risconti e scritture di assestamento; prima nota extracontabile per bilanci infrannuali.

**Add-in:** gestione cespiti; **contabilità analitica**; gestione della **tesoreria**; gestione Budget; riconciliazione bancaria; **redazione bilancio CEE** e analisi di bilancio con export in Excel anche con formule; gestione insolvenza e invio solleciti automatico; pagamenti fornitori SEPA; gestione anticipo fatture.



**iMio Gestionale**  
**modellabile secondo le esigenze**  
**economicamente accessibile**  
**gestione fatturazione elettronica**

*Prevede le seguenti funzionalità:*

gestione del workflow documentale; gestione del ciclo attivo, dai preventivi alla fatturazione; gestione del ciclo passivo, dalla richiesta di offerta alla ricezione fattura fornitore; gestione del magazzino e stampa inventario;

**Add-in:** gestione delle **commesse**; **pianificazione** delle attività di commessa; gestione **desk** con apertura attività, pianificazione lavori su calendario per operatore e fatturazione; gestione della **preventivazione**; import listini e documenti da fornitori; gestione **contratti** per canoni o per pack ore a scalare; gestione del conto lavoro; gestione degli allegati; gestione serial number e della tracciabilità del lotto; gestione degli agenti con calcolo provvigione su maturato e su incassato; gestione **cassa** per monitor touchscreen.



**iMio Analisi Dinamiche**  
**statistiche tabelle pivot**

*Prevede le seguenti funzionalità:*

possibilità di creare raggruppamenti di documenti per **analisi con dati e grafici anche multi-anno**; gestione statistiche di vendita con **tabelle pivot** e report personalizzabili.



**iMio Mobile – App**    
**raccolta ordini agenti – gestione rapportini in cantiere – gestione magazzino**

*Prevede le seguenti funzionalità:*

**APP iMio Mobile Ordini agenti:** sincronizzazione anagrafiche clienti, giro visite, articoli, listini prezzi, partite aperte e portafoglio ordini con dashboard analisi andamento venduto; agenti utilizzabili illimitati.

**APP iMio Mobile Rapportini in cantiere:** imputazione rapportini per commessa o per attività in mobilità gestibile dall'operatore o dal caposquadra.

**APP iMio Mobile Documenti PDA:** inserimento documenti di carico/scarico magazzino, ddt, gestione inventario tramite terminale Android .

**Navigabilità + User-Friendly =**  
**iMio software integrato**

**iMio software integrato: la navigabilità →**

A partire dall'anagrafica del cliente/fornitore piuttosto che dall'articolo, dalla commessa o dalla scheda mastro del sottoconto, è possibile navigare attraverso i dati senza passare dal classico menu, semplicemente cliccando sul link.

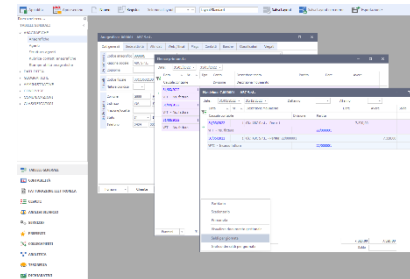
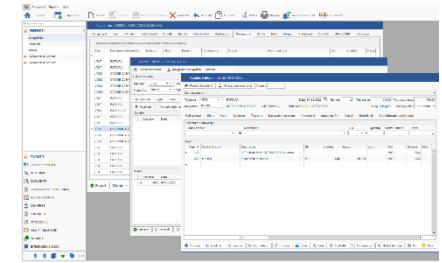

**← iMio software integrato: la semplicità**

La semplicità della maschera di input dati e l'impiego dei preferiti con l'utilizzo del menu "outlook-like" agevolano il lavoro all'utente finale abbreviando i tempi di apprendimento e riducendo i costi di avviamento.



**iMio Setup / Update**

L'installazione è semplice e veloce; gli aggiornamenti sono scaricabili dalla propria area riservata e possono essere eseguiti da qualsiasi client; il database è unico ed è semplice la procedura di backup; i report personalizzati sono salvati nel database e non comportano problemi durante l'aggiornamento.



**Piattaforma Microsoft® .Net8**



**Servizio Web REST APIs per Integrazioni**



**Editor Report**



**Componenti UI di sviluppo**



**Database Microsoft® SQL Server** dalla versione Express a quella Standard in versione Runtime